

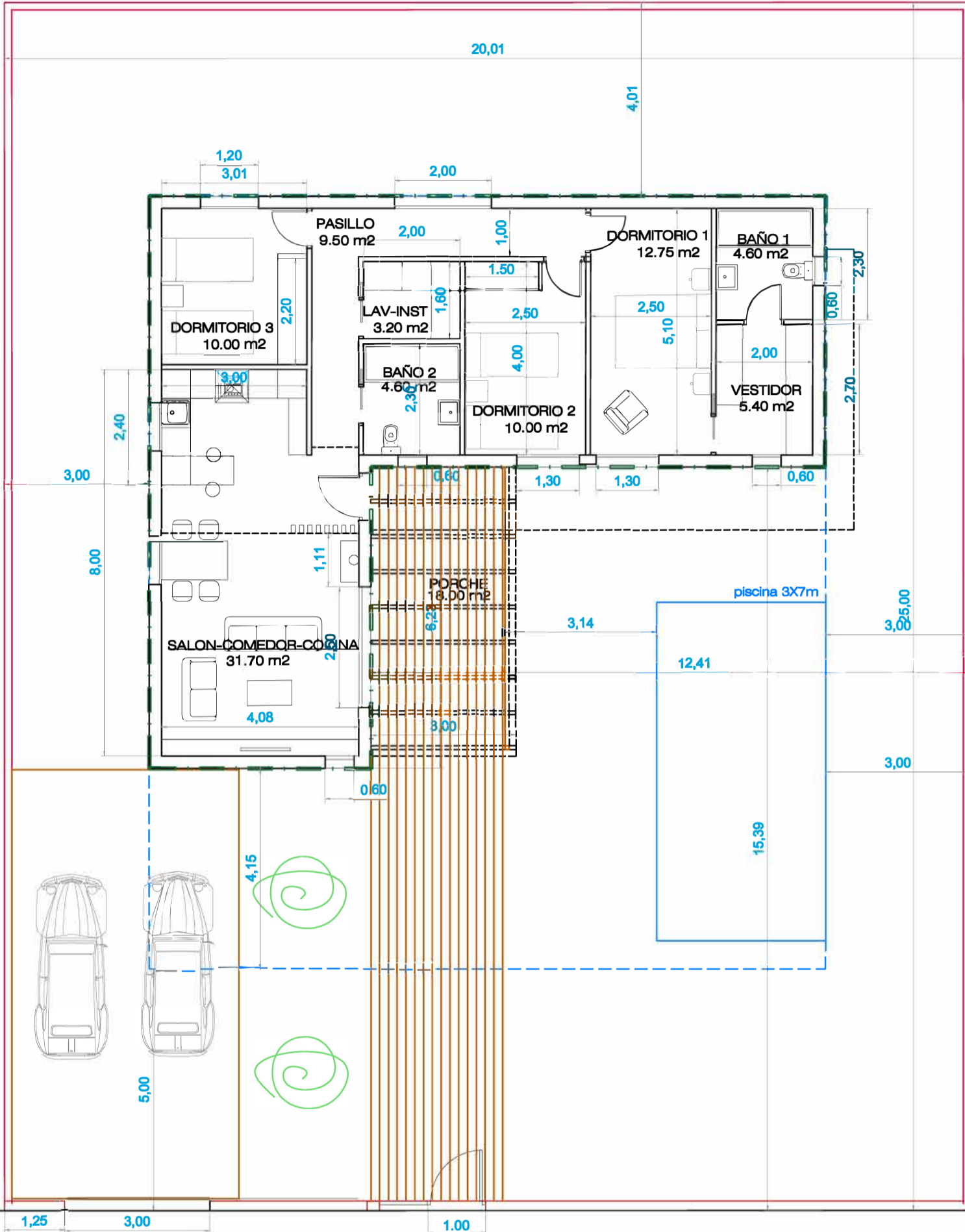

PLANTA BAJA



SUP. CONSTRUIDA VIVIENDA	
VIVIENDA	106.90 M2

SUP. UTIL	
UTIL CERRADA	91.75 m2

documento (exp) PROYECTO BASICO VIVIENDA UNIFAMILIAR AISLADA		plano A01
grupo de planos / nombre del plano PLANTA BAJA USOS Y COTAS	escala 1:100	fecha ENE 2023
promotor		
autores Agustín Rodríguez Moreno, Arquitecto Col. 12435 Colegio Oficial de Arquitectos de Madrid		estudio ARQUITECTURA E INGENIERIA